

〈奥内・油川・新城〉方面

【平日】 火曜・木曜

お問合せ ☎ 017-757-8750

バスが近づいたら『手をあげる』など合図をお願いします

- ◎印のバス停表示時刻は発着予定時刻です
- 事前にバス予約をされている患者様のみ利用できます
- 季節や交通事情により、発着する時刻のズレはあります

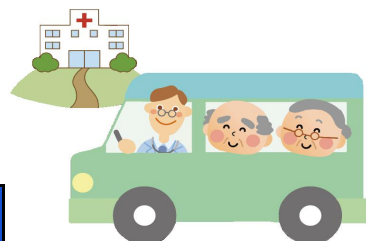

| 停車場所 | 発車予定時刻 | | |
|----------------------|--------|-------|-------|
| ◎奥内駅前バス停 | 8:00 | 10:00 | 12:10 |
| 北小学校前バス停 | ↓ | ↓ | ↓ |
| 前田湯の沢バス停 | ↓ | ↓ | ↓ |
| 前田バス停 | 8:02 | 10:02 | 12:12 |
| 奥内局前バス停 | ↓ | ↓ | ↓ |
| 奥内宮田バス停 | ↓ | ↓ | ↓ |
| 奥内支所前バス停 | 8:04 | 10:04 | 12:14 |
| 瀬戸子バス停 | | | |
| 飛鳥バス停 | 8:06 | 10:06 | 12:16 |
| 旧西田沢小学校前バス停 | | | |
| ◎夏井田バス停 | 8:08 | 10:08 | 12:18 |
| ◎野木和団地バス停 | 8:12 | 10:12 | 12:22 |
| 羽白沢田バス停 | ↓ | ↓ | ↓ |
| 野木和公園入口バス停 | ↓ | ↓ | ↓ |
| 油川市民センター前バス停 | 8:15 | 10:15 | 12:25 |
| 岡町バス停 | 8:18 | 10:18 | 12:28 |
| 消防学校前バス停 | ↓ | ↓ | ↓ |
| 厚生病院前バス停 | ↓ | ↓ | ↓ |
| 新城下町バス停 | ↓ | ↓ | ↓ |
| ◎新城駅前(みなとや歯科) | 8:22 | 10:22 | 12:32 |
| 西部市民センター前バス停(マエダストア) | ↓ | ↓ | ↓ |
| 西高校前バス停 | | | |
| 松丘保養園前バス停 | | | |
| 新城生協大看板前 | ↓ | ↓ | ↓ |
| 三内霊園入口バス停 | 8:25 | 10:25 | 12:35 |
| 石江バス停 | | | |
| ◎青森新都市病院 | 8:30 | 10:30 | 12:40 |

- 病院を出発する時刻は下記のとおり
- 送迎バスは無料でご利用ができます

11時30分 発
 14時30分 発